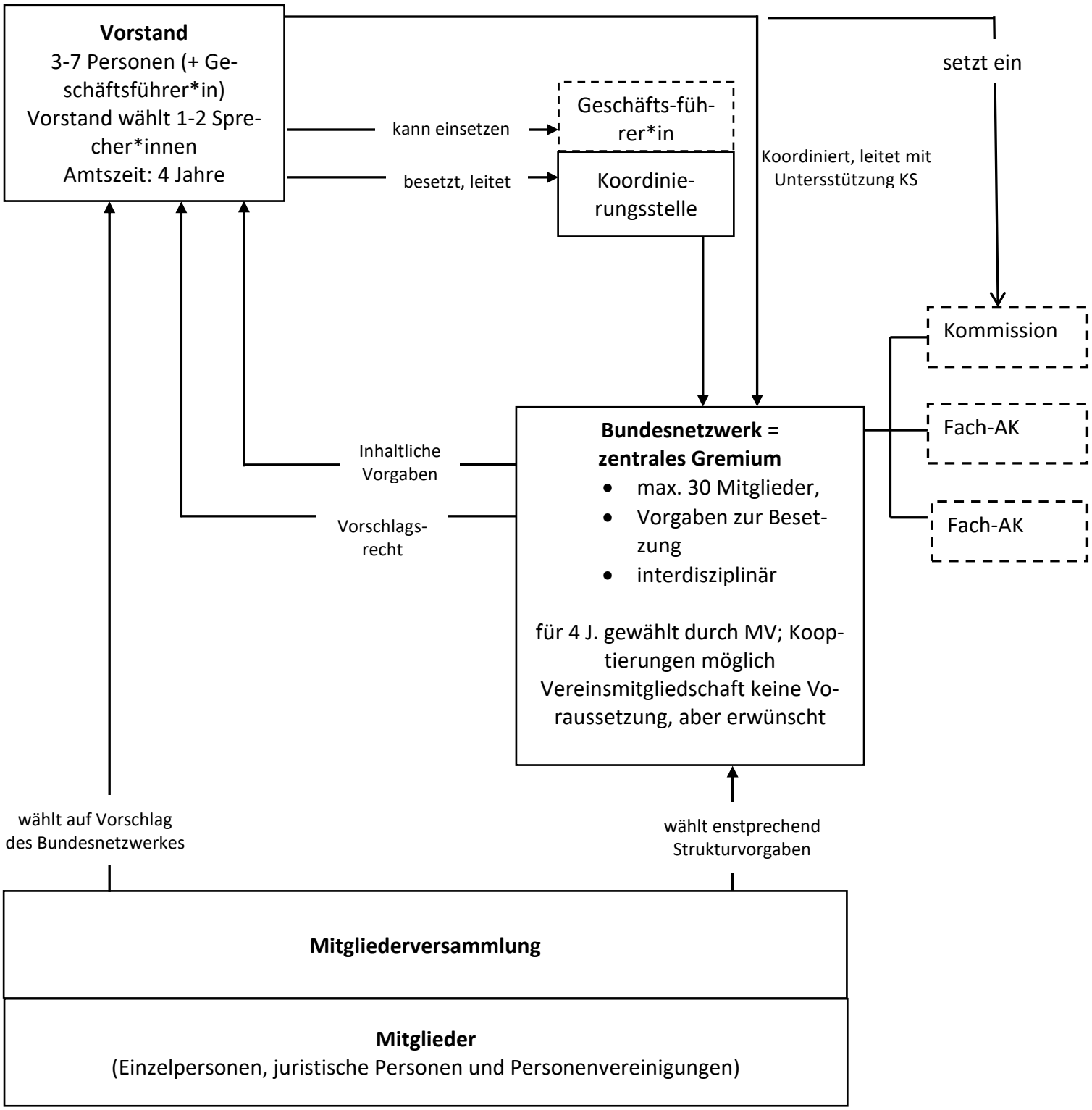Grafische Darstellung
Bundesforum Vormundschaft und Pflegschaft e.V.